#1
2021
9/18
CAPITANA AMBIENTE
SUPERHEROÍNA AMBIENTAL
ESPECTACULAR!!!
NUEVA HISTORIA
APCSA
APCSAECUADOR
APCSA
Asociación de la Industria de Protección de Cultivos y Salud Animal

Socios de APCSA

Créditos

APCSA

ASOCIACIÓN DE LA INDUSTRIA DE PROTECCIÓN DE CULTIVOS Y SALUD ANIMAL

Dirección: Kennedy Norte - Justino Cornejo e/ Av. Fco. Orellana y Av. Luis Orrantia. Edificio Torre MAPFRE Atlas Piso 7 Oficina 3.
Teléfono: (593-4) 2118-167

Correo electrónico: apcsa@apcsaecuador.org
www.apcsaecuador.org

Síguenos en nuestras redes sociales:

Diseño y Diagramación
Sr. Luis Octavio Gómez Barrera

Esta es una publicación sin fines de lucro realizada por APCSA para la comunidad , por tanto queda **PROHIBIDA SU VENTA**

Cultivo de arroz

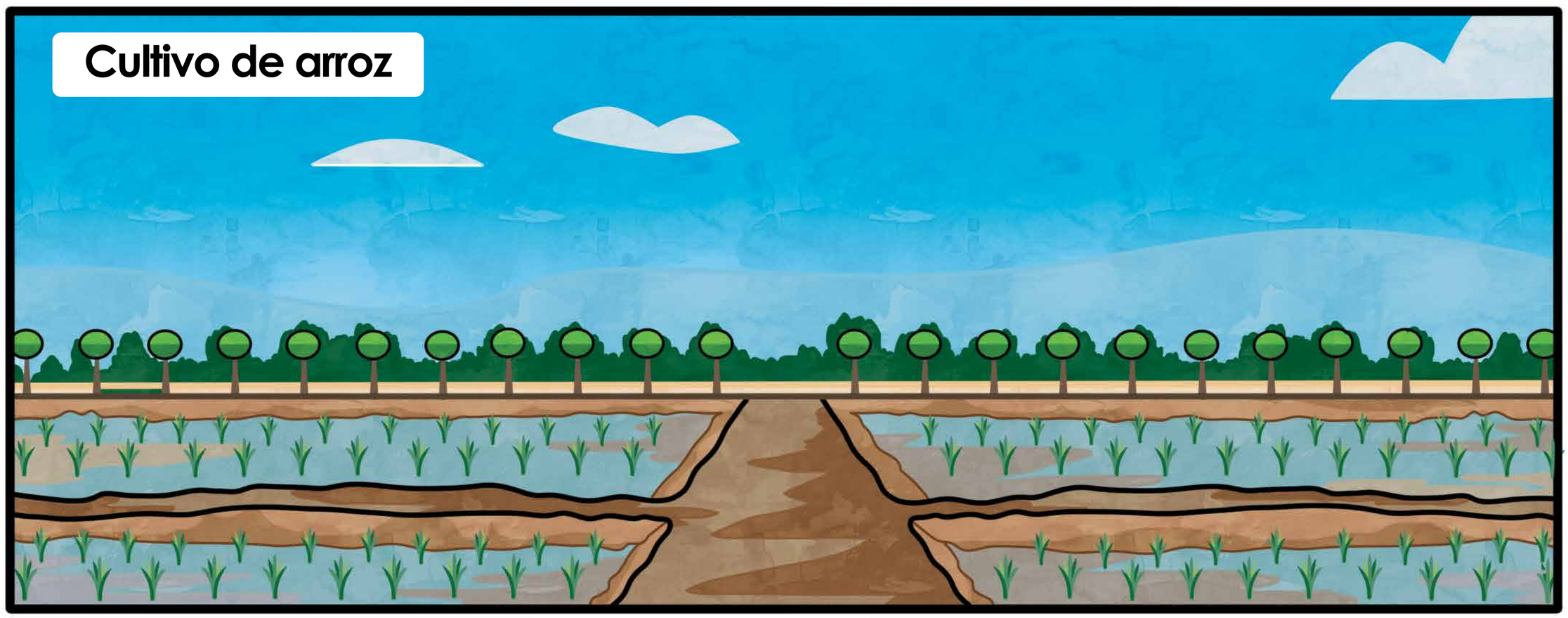

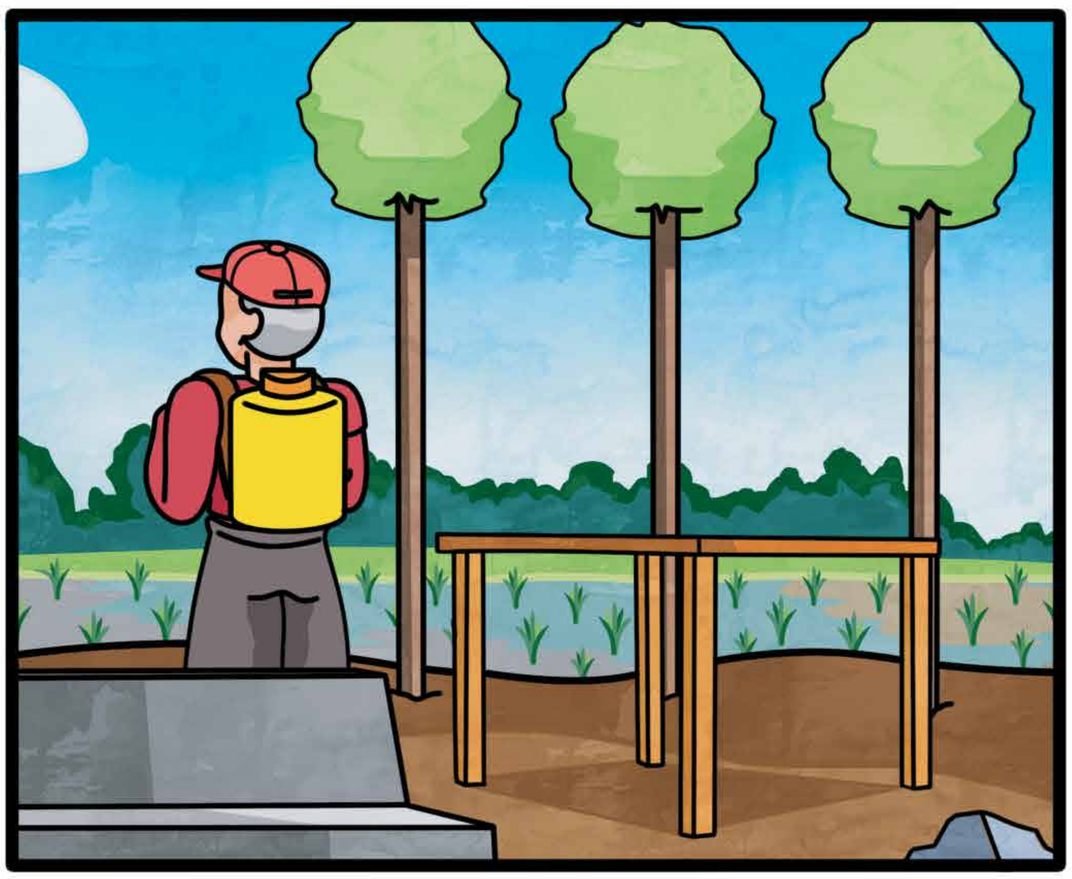

12:38
Jairo llama a tu papá que venga a comer, ya la comida está lista, míralo que ha de continuar en el cultivo de arroz.
Voy mami, aquí dejo mis cuadernos para hacer los deberes después de comer
¡Papaaá venga que ya mi mamá tiene lista la comida! ¡Papaaá!
No está , parece que se encuentra en los cultivos... creo que lo buscaré por allá
Mmm… mi papá no está por aquí voy a ver si está comprando los productos químicos, ahí ha dejado los frascos…
Cultivo de arroz
Esos frascos están buenos, se los lava bien y parece que hasta pueden servir para guardar agua y jugos, creo..

Este me gusta, me lo llevaré para lavarlo y le diré a mi mamá que me ponga jugo aquí

¡No lo hagas! Los envases vacíos de agroquímicos no sirven para guardar bebidas ni ningún alimento

Usar esos envases es peligroso para tu salud y la de tu familia

¿Quién eres estás brillando de color verde y vuelas?

Soy la Capitana Ambiente y fui enviada por APCSA

¿Qué es APCSA?
APCSA es la Asociación de la Industria de Protección de Cultivos y Salud Animal
Mi sentido ambiental me alertó del error que ibas a cometer. ¡Nunca usen los envases de agroquímicos para guardar alimentos!
¿Se puede usar para ponerle agua a los pollos?
No, porque los envases de agroquímicos tienen residuos tóxicos y puedes envenenar a los animales
Entonces, ¿qué se hace con los envases de agroquímicos?
A esos envases PRIMERO se les debe realizar el TRIPLE LAVADO

TRIPLE LAVADO

1 Agregue agua hasta ¼ de la capacidad del envase.

2 Cierre el envase y agite durante 30 segundos.

3 Vierta el agua del envase en el equipo pulverizador.

4 Perfore el envase para evitar su reutilización.

Capitana Ambiente

CAPITANA AMBIENTE
LLEGÓ PARA CUIDAR Y PROTEGER LA SALUD DE LOS AGRICULTORES, SU FAMILIA Y DEL MEDIO AMBIENTE.

SU MISIÓN ES LLEVAR EL MENSAJE DE USAR CORRECTAMENTE LOS AGROQUÍMICOS.

PARA ESO NECESITA FORMAR UN EQUIPO QUE PROTEGA AL MEDIO AMBIENTE.

¿QUIERES UNIRTE A LA PATRULLA AMBIENTE?

Continuará ...